PRESCRIZIONI ANTINFORTUNISTICHE:



SCAVO PROTETTO

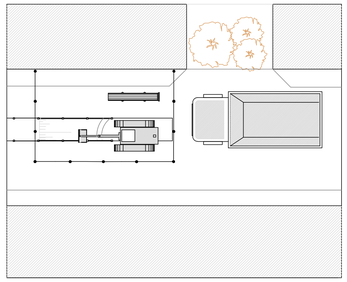

SCAVO A SEZIONE OBBLIGATA ED OCCUPAZIONE TEMPORANEA

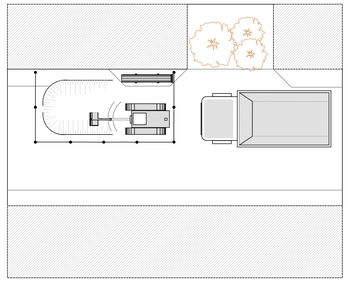

Transenna Modulare 5x2m

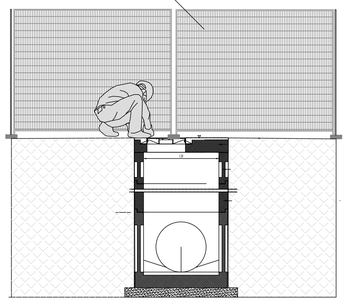

Delimitazione pozzetti per ripristino tubazioni da riqualificare

Transenna Modulare 5x2m

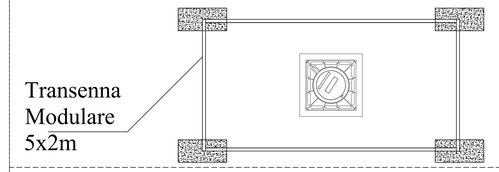

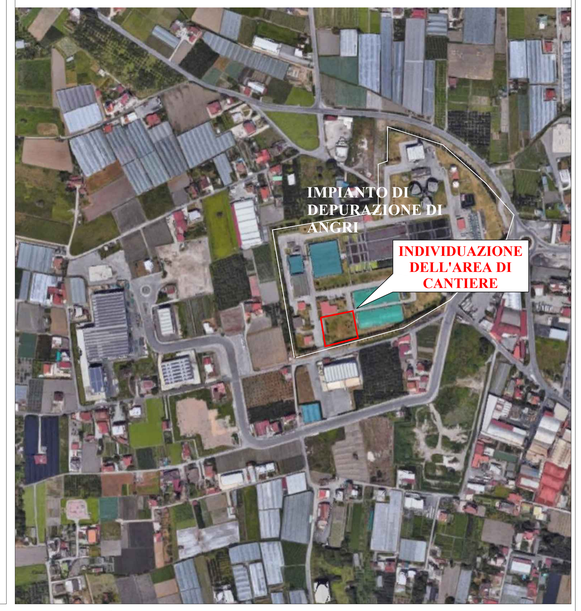

PLANIMETRIA CANTIERE MOBILE TIPO A

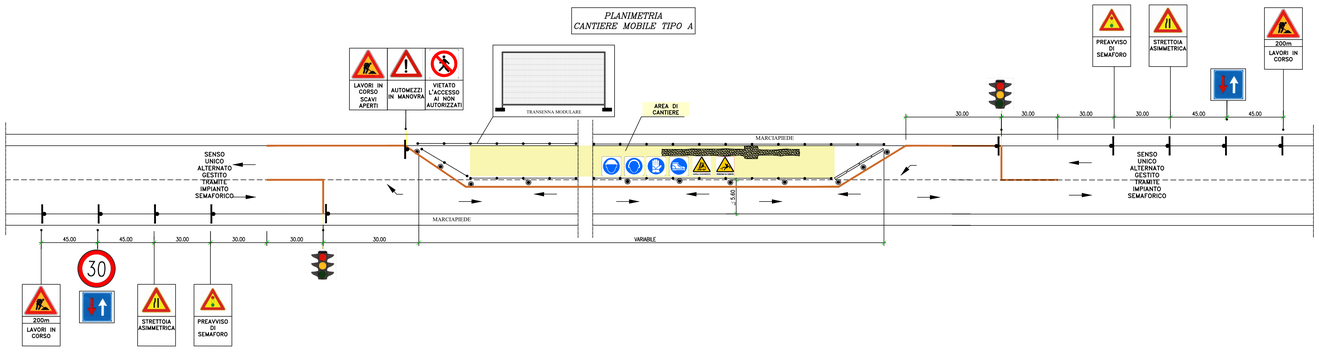

PLANIMETRIA CANTIERE MOBILE TIPO B

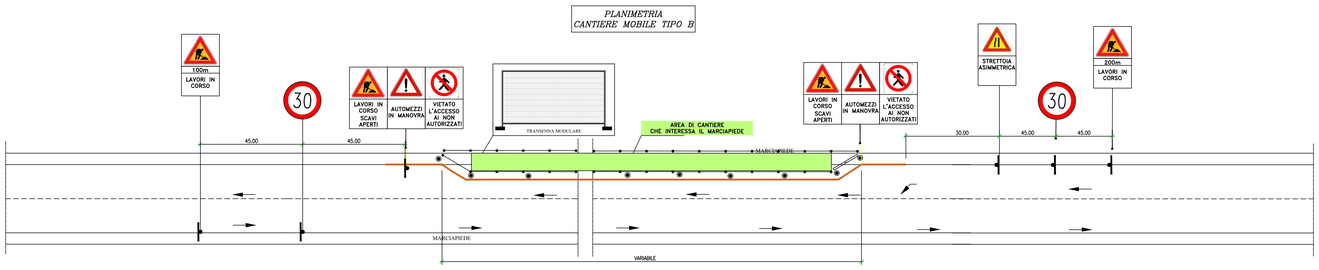

PLANIMETRIA CANTIERE MOBILE TIPO C

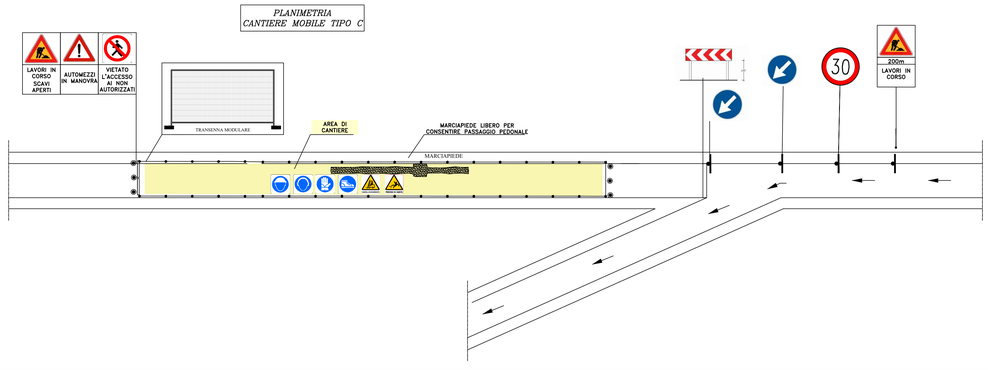

- SEGNALAZIONI LUMINOSE
- BARRIERE TIPO NEW-JERSEY
- LIMITAZIONE AREA DI CANTIERE CON TRANSENNE MODULARI
- SEGNALETICA ORIZZONTALE TEMPORANEA SOLO PER LAVORI DI DURATA >7gg

PRESCRIZIONI GENERALI

1 - Lo scavo deve essere segnalato con mezzi luminosi per tutte le 24 ore;
2 - Divieto di scavi aperti nei turni non lavorativi;
3 - Tutti i segnali devono essere rifrangenti per la viabilità notturna;
4 - I semafori devono essere a funzionamento automatico.

PLANIMETRIA Area di cantiere

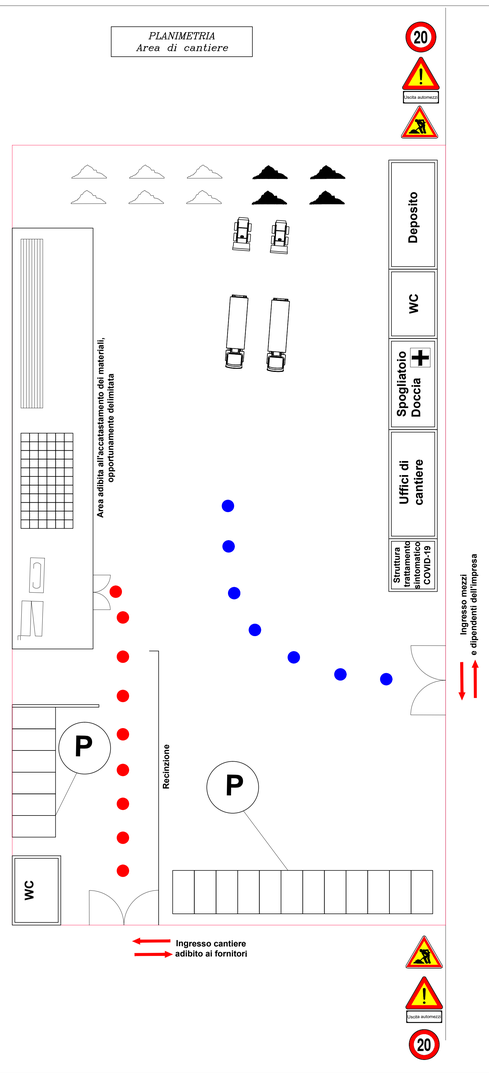

LEGENDA	
	Recinzione fissa
	Viabilità esistente
	Stoccaggio materiali sciolti
	Stoccaggio materiali di risulta
	Stoccaggio tubazioni e pozzetti
	Stoccaggio pozzetti
	Banco ferraioli
	Cesoia
	Cassetta pronto soccorso
D.P.I.	Dispositivi di protezione individuale
	Percorso mezzi di cantiere
P	Parcheggio auto e mezzi

ENTE IDRICO CAMPANO — REGIONE CAMPANIA — GORI

Protocollo d'intesa del 05 Agosto 2020
Regione Campania - Ente idrico campano - Gori Spa
Completamento degli interventi fognario-depurativo del bacino idrografico del fiume Sarno
ricadenti nell'Ambito Distrettuale Sarnese Vesuviano di cui alla L.R. n. 15/2015



Comprensorio Depurativo Medio Sarno sub 2-3

Collettori comprensoriali Medio Sarno SUB 3
Completamento collettori

GORI
UNITA' INVESTIMENTI, INGEGNERIA E SERVIZI
INGEGNERIA
Il Responsabile
ing. Domenico Cesare

Gruppo di progettazione
arch. Carmela Consoli
ing. Marianeve Pontillo
geom. Paolo Maria Esposito
geom. Raimondo Nugnes
ing. Stefano Mazzola

INT. 22E6

PROGETTO ESECUTIVO

Elaborato: H4

Scala: /

Titolo:
PLANIMETRIE DELLE AREE DI CANTIERE

Rev	Motivo della revisione	Data	Redatto	Verificato	Approvato
0	Emissione per approvazione	Giugno 2021			
1	Verifica	Luglio 2021			

Esecuzione delle Opere	Prestazioni Specialistiche	Il Progettista	Il R.U.P.
		ing. Domenico Cesare	

Il presente progetto è protetto a termini di legge.